

RESPONSABLE:
ING. YERONICA GABRIELA SILVA JARBIN
COORDINADORA GENERAL DE EDUCACIÓN
ING. MONICA ALEXANDRA SANCHEZ AYALA
DISEÑO: COORDINADORA GENERAL DE EDUCACIÓN

ING. FRANCISCO JAVIER AYALA PALMIO
DISEÑO: COORDINADORA GENERAL DE EDUCACIÓN

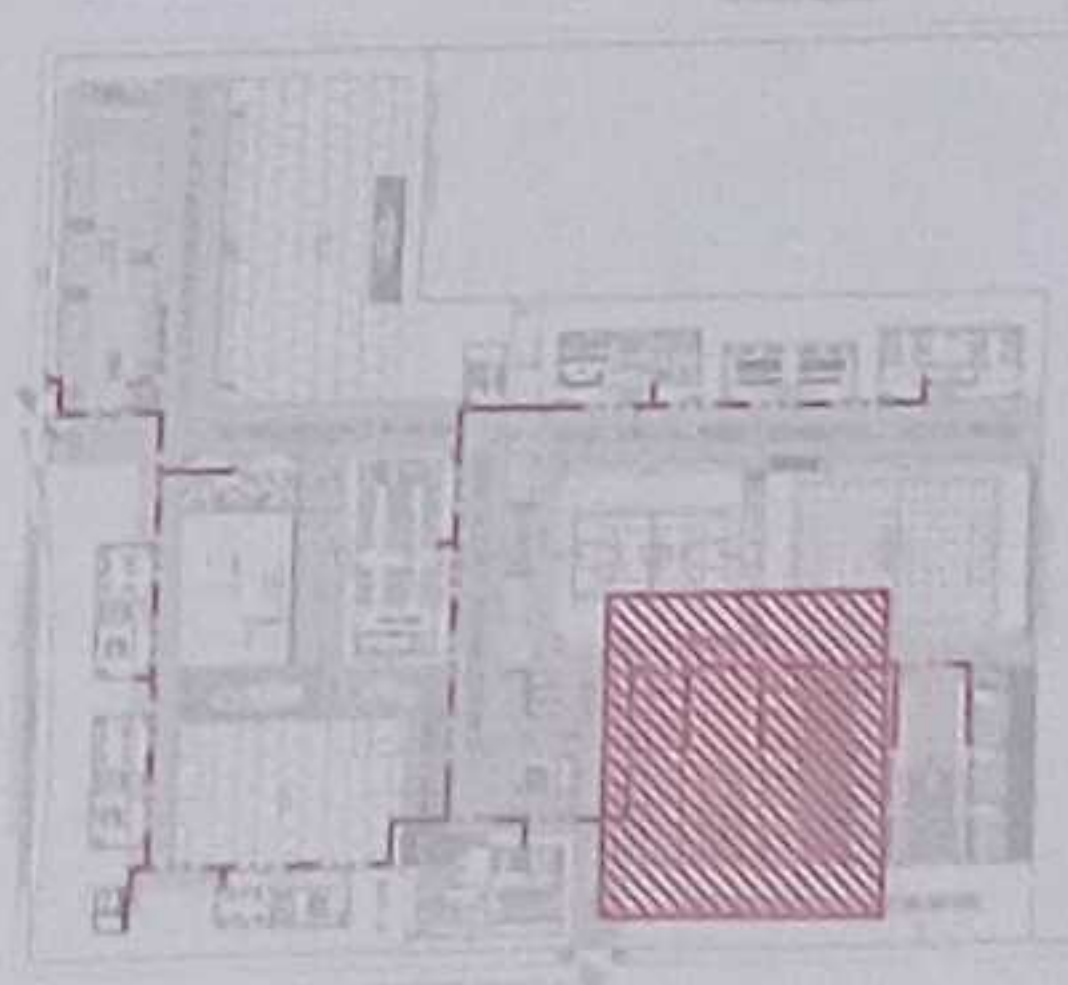

LCC-CZ1E-001-2020

"CONTRATACIÓN DE ESTUDIOS Y DISEÑOS PARA LA IMPLANTACIÓN ARQUITECTÓNICA DE LA UNIDAD EDUCATIVA ESTANDARIZADA DEL MILENIO TIPOLOGÍA MAYOR "SHUSHUFINDI", UBICADA EN LA PARROQUIA SHUSHUFINDI CENTRAL, CANTÓN SHUSHUFINDI, PROVINCIA DE SUCUMBIOS".

UNIDAD EDUCATIVA SHUSHUFINDI

CANTÓN SHUSHUFINDI PROVINCIA SUCUMBIOS

RED CONTRA INCENDIOS
CUADRO NOMENCLATURA

ESCALA	FECHA	LÁMINA N°
INDICADAS	2021	CI - 10
SELLOS MUNICIPALES		

NORTE

SIMBOLOGIA

---	TUBERIA RED INCENDIOS
---	SACCA 4" x 3 1/2" x 2 1/2"
---	T.C.
---	COBO 90°
---	GABINETE CONTRA INCENDIO
---	MONTANTE
---	VALVULA CHECK
---	VALVULA DE CIERRE

PLANTA BLOQUE 2 DE AULAS 12 MÓDULOS
ESCALA 1:100

TALUD VERDE

VER LÁMINA CI - 08

cliente 10%

B

B

N+1.05

N+1.20

BLOQUE 2 DE 12 MODULOS DE AULAS

N+1.05

N+1.20

BLOQUE 2 DE 12 MODULOS DE AULAS

N+1.05

VER LÁMINA CI - 11

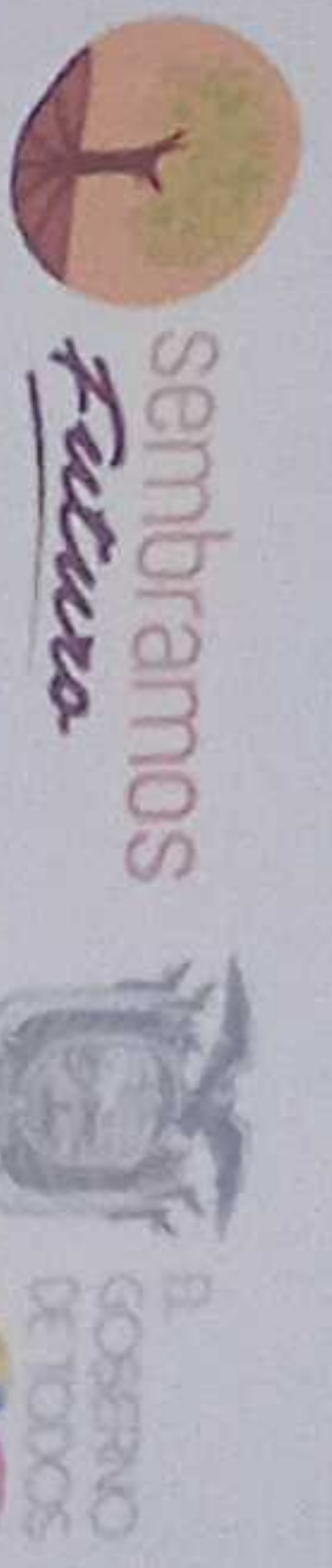

RESPONSABLE

ING. VERÓNICA JABIELA SILVA JARRÍN
COORDINADORA GENERAL DE EDUCACIÓN TÉCNICA

ADJUNTO TECNICO
ARG. JACCHA SILEYANA CONEJO
ADMINISTRADORA DE CONTRATO

ING. FRANCISCO JAVIER AYALA PALMIÑO
ENFERMERA CONSULTORA

ING. MONICA ALEXANDRA SANCHEZ AYALA
DISEÑO CÓDIGO MUNICIPAL LC-M-0154

ESQUEMA DEL PROYECTO

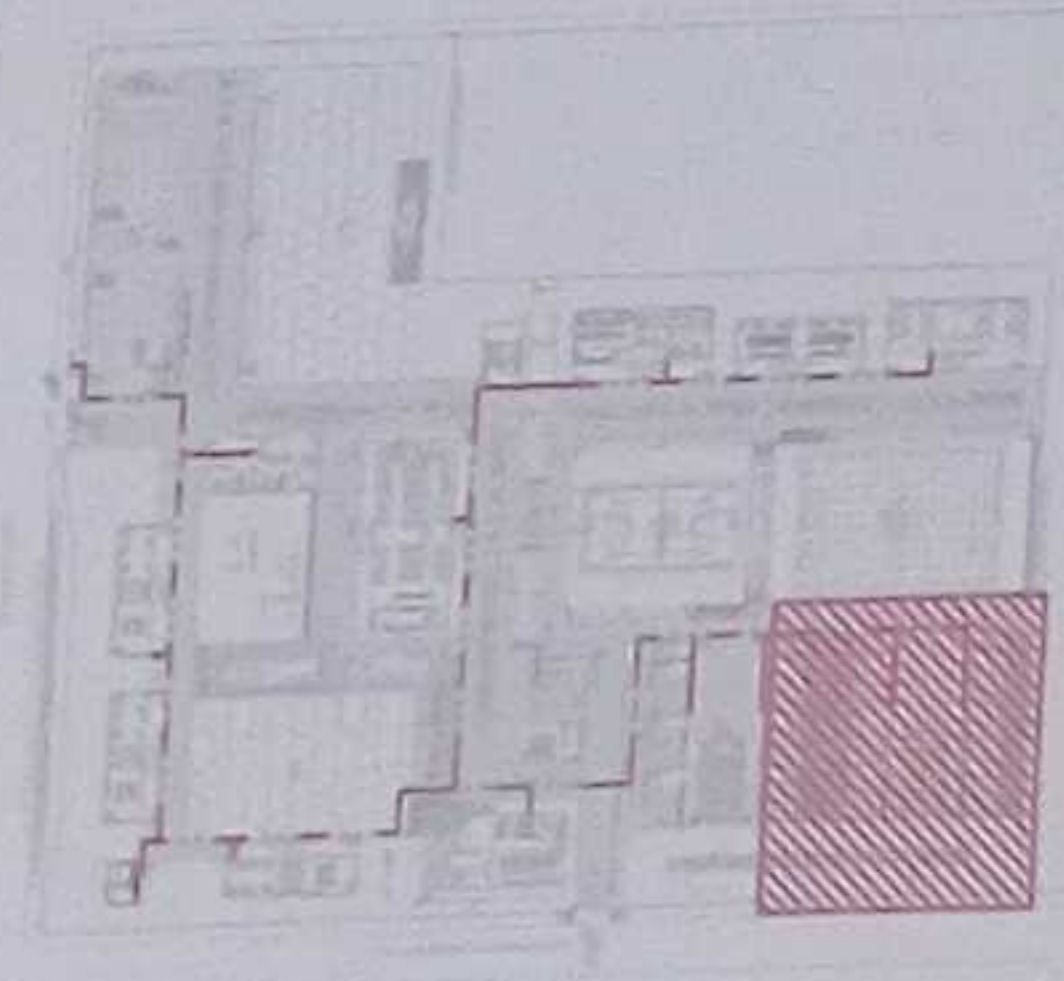

LCC-CZ1E-001-2020

"CONTRATACIÓN DE ESTUDIOS Y DISEÑOS PARA LA IMPLANTACIÓN ARQUITECTÓNICA DE LA UNIDAD EDUCATIVA ESTANDARIZADA DEL MILENIO TIPOLOGÍA MAYOR "SHUSHUFINDI", UBICADA EN LA PARROQUIA SHUSHUFINDI CENTRAL, CANTÓN SHUSHUFINDI, PROVINCIA DE SUCUMBIOS".

UNIDAD EDUCATIVA SHUSHUFINDI

CANTÓN:	SHUSHUFINDI	PROVINCIA:	SUCUMBIOS
---------	-------------	------------	-----------

CONTIENE

RED CONTRA INCENDIOS
CUADRO NOMENCLATURA

ESCALA	FECHA	LÁMINA N°
INDICADAS	2021	CI - 11

SELLOS MUNICIPALES



SIMBOLOGIA

	TUBERÍA RED INCENDIOS
	SANCA 4" x 3 1/2" x 1/2"
	COOD 90°
	GABINETE CONTRA INCENDIO
	CONTRANTE
	VALVULA CHECK
	VALVULA DE COMPLETIA

PLANTA BAJA BLOQUE 1 DE 12 MÓDULOS DE AULAS
ESCALA 1:100

VER LÁMINA CI - 10

RECTO

BLOQUE 1 DE 12 MÓDULOS DE AULAS

BLOQUE 1 DE 12 MÓDULOS DE AULAS

PLANTA AIA BLOQUE 1 DE 12 MÓDULOS DE AULAS
ESCALA 1:100

NORTE

SIMBOLOGIA

---	TUBERIA RED INCENDIOS
+	PUERTA 4' x 2' 1/2" x 2' 1/2"
+	ITE
+	COPO 90°
+	GABINETE CONTRA INCENDIO
+	HORIZONTAL
+	VALVULA CHECK
+	VALVULA DE COMPUERTA

MINISTERIO DE EDUCACIÓN



REPRESENTANTE

ING. VERÓNICA GARCÍA SÁNCHEZ AVALA
GOBIERNO AUTÓNOMO DE GUAYAS

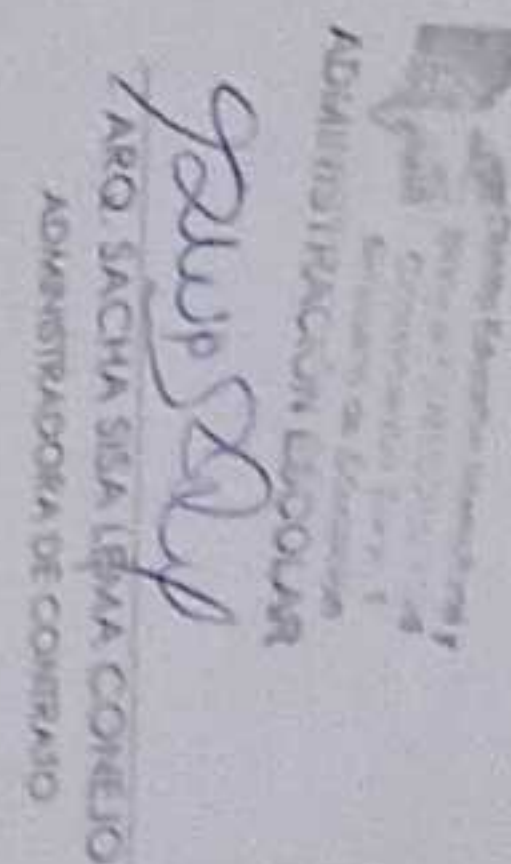

ING. MONICA ALEXANDRA SANCHEZ AVALA
GOBIERNO AUTÓNOMO DE GUAYAS

ING. FRANCISCO JAVIER AYALA FALIANO
OFICINA GENERAL

ING. MONICA ALEXANDRA SANCHEZ AVALA
GOBIERNO AUTÓNOMO DE GUAYAS

LCC-CZ1E-001-2020

"CONTRATACIÓN DE ESTUDIOS Y DISEÑOS PARA LA IMPLANTACIÓN ARQUITECTÓNICA DE LA UNIDAD EDUCATIVA ESTANDARIZADA DEL MILENIO TIPOLOGÍA MAYOR "SHUSHUFINDI", UBICADA EN LA PARROQUIA SHUSHUFINDI CENTRAL, CANTÓN SHUSHUFINDI, PROVINCIA DE SUCUMBIOS".

UNIDAD EDUCATIVA SHUSHUFINDI

CANTÓN

SHUSHUFINDI

PROVINCIA

SUCUMBIOS

CONTIENE

RED CONTRA INCENDIOS
CUADRO NOMENCLATURA

ESCALA	FECHA	LÁMINA N.º
INDICADAS	2021	CI - 12
SECCIONES		

VER LÁMINA CI-13

ADMONESTACION EDUCATIVA
2009/2010
AÑO SACHA SISA IYMA CONEJO
ADMINISTRADORA DE CONTRATO

Sebastião
RUA MONICA ALVARO SANCHEZ ATAN
DUBO - C/OSCO MUNICIPA - UC-4-5754

LCC-CZ1E-001-2020

CONTRATACION DE ESTUDIOS Y DISEÑOS PARA LA IMPLEMENTACION ACUITECTONICA DE LA UNIDAD EDUCATIVA ESTANDARIZADA DEL MILENIO TOPOLOGIA MAYOR "SHUSHUFINDI" UBICADA EN LA PARROQUIA SHUSHUFINDI CENTRAL, CANTON SHUSHUFINDI, PROVINCIA DE SUCUMBIOS".

UNIDAD EDUCATIVA SHUSHUFINI

SUCUMBÍOS

RED CONTRA INCENDIOS
PLANTA ALTA BLOQUE 2 DE 12 MÓDULOS DE AULAS
CUADRO NOMENCLATURA

C1-13

SIMBOLOGIA	
—	TUBERIA, RED INCENDIOS
⌋	SAUCIA, C. A. 2 1/2" A 3 1/2"
⌋	TIE
⌋	CODO 90°
⌋	CABINETE CONTIA INCENDIO
•	MONTANTE
⌋	VALVULA CHECK
⌋	VALVULA DE CONECTIVA

ESPECIFICACIONES BOMBAS			
SISTEMA	Q (Gpm) / (l/s)	H (m) / (PSI)	Pot. Teor. (Hp)
I. VERT. - GAB. CL II	80 / 5.00	79 / 112	13
JOCKEY	8 / 0.50	79 / 112	1.5

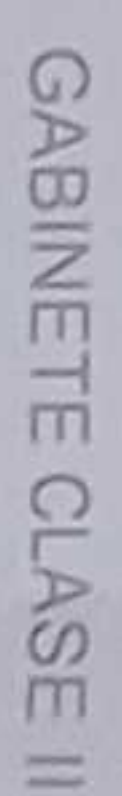
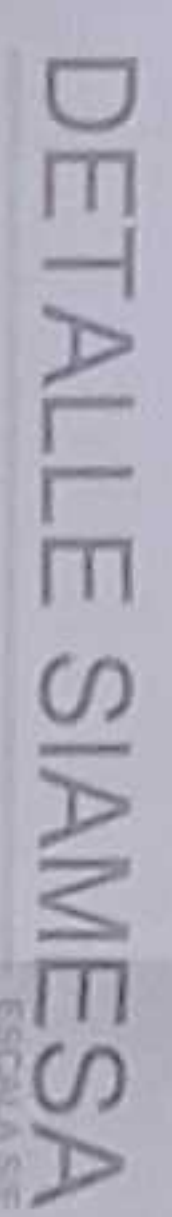
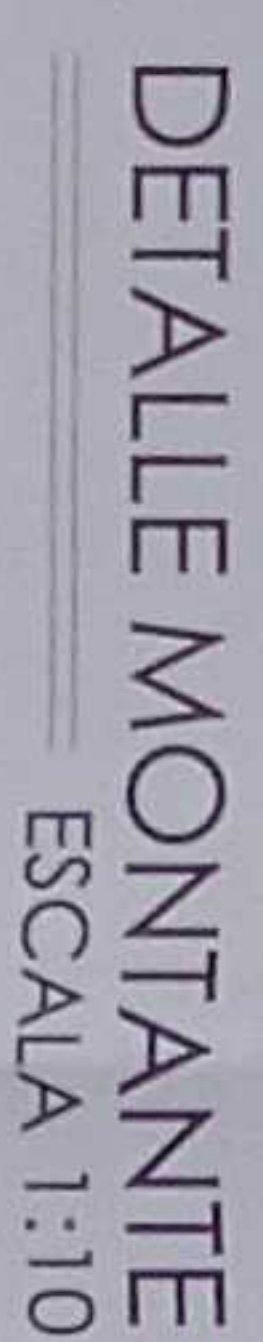
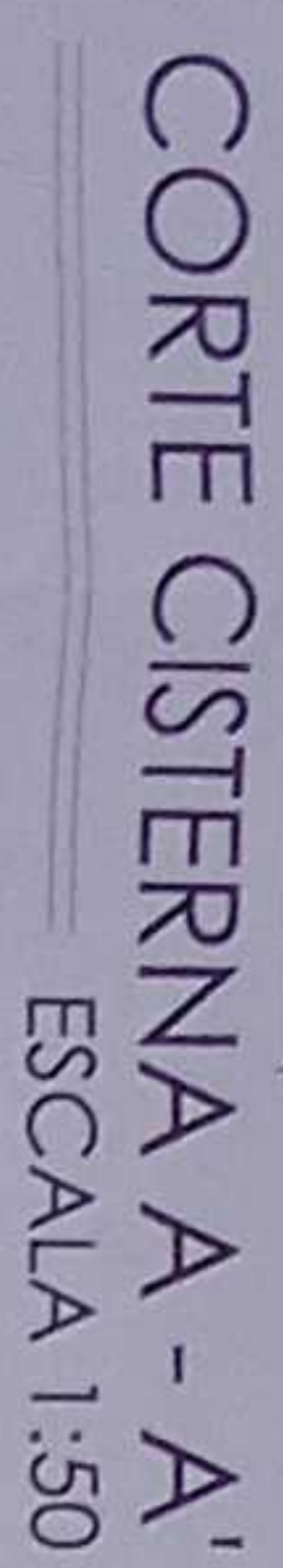

RESPONDABLE:

ING. VERONICA GABRIELA SILVA JARRIN
COORDINADORA ZONAL DE EDUCACIÓN ZONA 1

ARO SACHA SISA LEMA CONEJO
ADMINISTRADORA DE CONTRATO

ING. FRANCISCO JAVIER AYALA PAZMINO
EMPRESA CONSULTORA

ING MONICA ALEXANDRA SANCHEZ AYALA
DSENO - CODIGO MUNICIPAL: LIC-M-0104

ESQUEMA DEL PROYECTO:

LCC-CZ1E-001-2020

"CONTABILIDAD DE ESTUDIOS Y DISEÑOS PARA LA IMPLANTACIÓN ARQUITECTÓNICA DE LA UNIDAD EDUCATIVA ESTANDARIZADA DEL MILENIO TIOLOGÍA MAYOR "SHUSHUFINDI" UBICADA EN LA PARROQUIA SHUSHUFINDI CENTRAL, CANTÓN SHUSHUFINDI, PROVINCIA DE SUCUMBIOS".

UNIDAD EDUCATIVA

UNIDAD EDUCATIVA SHUSHUFINDI

CANTÓN

PROVINCIA:

SHUSHUFINDI

SUCUMBÍOS

CONTENTS

RED CONTRA INCENDIOS
PLANTA, CORTE Y DETALLE DE CISTERNA
CUADRO NOMENCLATURA

ESCALA:

LAMPORA N.°

INDICADAS

2021

C1-14

SELLOS MUNICIPALES

sembramos
Futuro



RESPONSIBLE

ADMINISTRADORA DE CONTABILIDAD
ARQ. SACHA SIDA LEMA CONE

ING. MONICA ALEXANDRA SANCHEZ AYALA
DEBENO - CODIGO MUNICIPAL: UCMA-0104

ESQUEMA DEL PROYECTO

"CONTRATACIÓN DE ESTUDIOS Y DISEÑOS PARA LA IMPLANTACIÓN ARQUITECTÓNICA DE LA UNIDAD EDUCATIVA ESTANDARIZADA DEL MILENIO TIPOLOGÍA MAYOR "SHUSHUFINDI", UBICADA EN LA PARROQUIA SHUSHUFINDI CENTRAL, CANTÓN SHUSHUFINDI, PROVINCIA DE SUCUMBIOS".

CANTÓN	PROVINCIA
SHUSHUFINDI	SUCUMBÍOS

CONTENTS

ISOMETRIA GENERAL

ESCALA	FECHA	USUARIO
INDICADAS	2021	CI - 15

SALIOS MONOFALDS

ISOMETRIA GENERAL

ESCALA 1:100



PROYECTO DE OBRAS DE RECONSTRUCCIÓN DE LA UNIDAD EDUCATIVA SHUSHUFINDI, CANTÓN SHUSHUFINDI, PROVINCIA DE SUCUMBIOS.

Elaborado por: [Firma]

Revisado por: [Firma]

Elaborado por: [Firma]

Revisado por: [Firma]

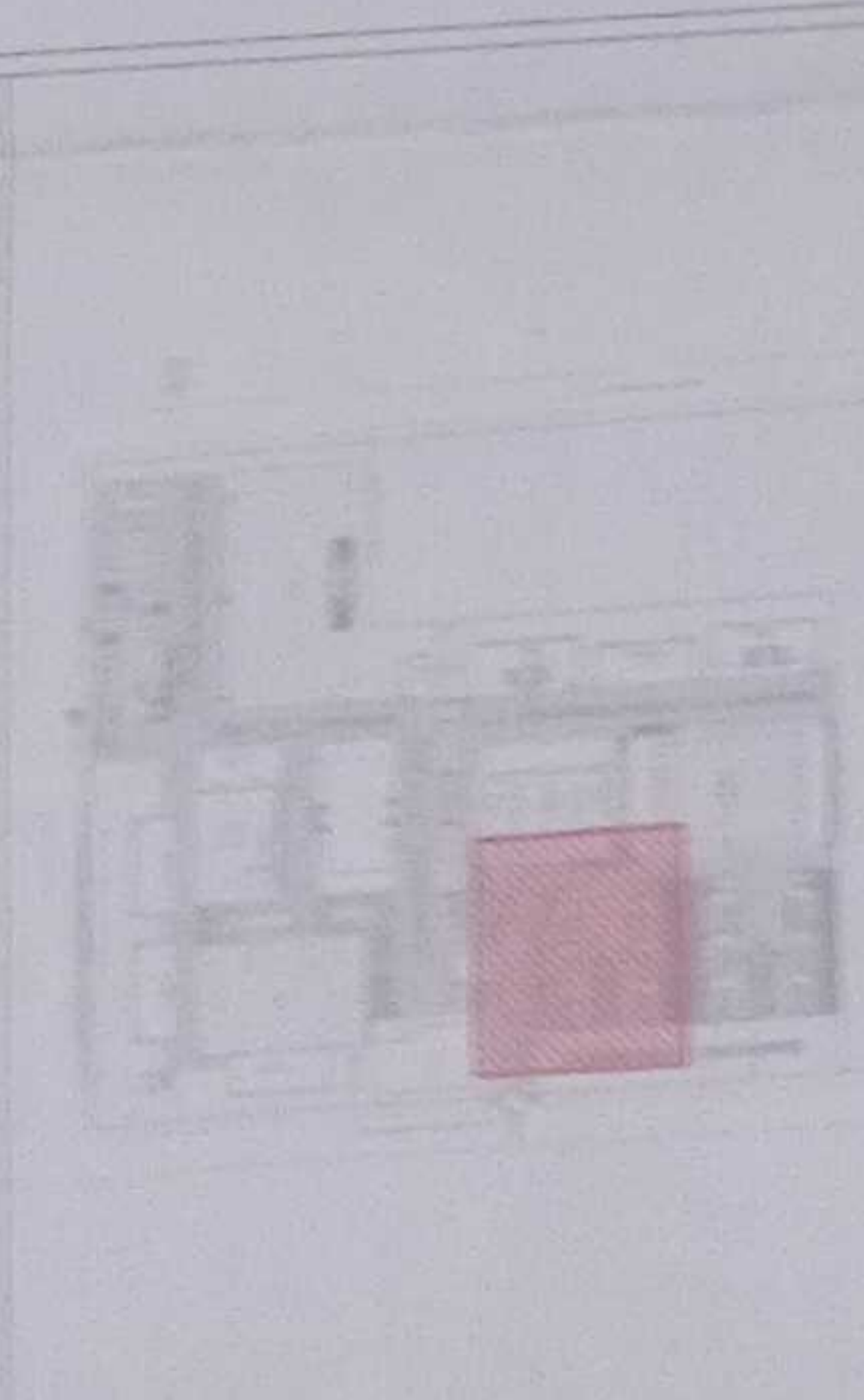

ICC-C21E-001-2010

"CONTRATACIÓN DE ESTUDIOS Y DISEÑOS PARA LA IMPLANTACIÓN ARQUITECTÓNICA DE LA UNIDAD EDUCATIVA ESTANDARIZADA DEL MILENIO TIPOLOGÍA MAYOR "SHUSHUFINDI", UBICADA EN LA PARROQUIA SHUSHUFINDI CENTRAL, CANTÓN SHUSHUFINDI, PROVINCIA DE SUCUMBIOS".

UNIDAD EDUCATIVA SHUSHUFINDI

CANTÓN: SHUSHUFINDI PROVINCIA: SUCUMBIOS

CONTENIDO:

ISOMETRIAS

ESCALA: INDICADAS FECHA: 2021 LÁMINA N.º: CI - 16

SELECCIÓN MANO DE OBRA:

SIMBOLOGÍA

1	2	3	4	5	6	7	8	9	10
1	2	3	4	5	6	7	8	9	10
1	2	3	4	5	6	7	8	9	10
1	2	3	4	5	6	7	8	9	10
1	2	3	4	5	6	7	8	9	10
1	2	3	4	5	6	7	8	9	10
1	2	3	4	5	6	7	8	9	10
1	2	3	4	5	6	7	8	9	10
1	2	3	4	5	6	7	8	9	10
1	2	3	4	5	6	7	8	9	10

Nivel +7.00

M1 Ø 2"

Nivel +3.10

Nivel +0.45

ISOMETRIA TIPO BLOQUE DE AULAS
ESCALA 1:5/E

Nivel -0.45

TUB: ACERO NEGRO 1-1/2"

ISOMETRIA TIPO PB NIVEL +0.15
ESCALA 1:5/E

Nivel -0.45

Nivel +2.20

Nivel +3.10

Nivel +0.45

Nivel +0.45

SEDES